

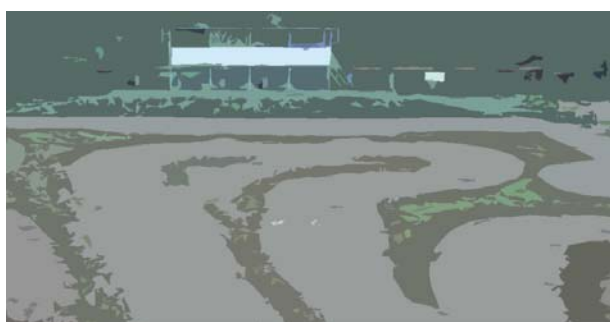

3ª Prueba del Campeonato de España 1/8 TT Gas



DIAS 22,23 y 24 de JUNIO 2007

CIRCUITO PERMANENTE DE "AS PIAS" FENE

Organiza : CLUB AUTOMODELISMO "AXIÑA"



MODEL CAR FENE

COMO LLEGAR

- En la A6 coger la salida en el KM 568 direccion Autopista de Peaje , direccion A Coruña – Ferrol
- En el peaje coger direccion Ferrol.
- Después del ultimo peaje , coger la salida de Fene .
- En Fene , seguir direccion Ferrol , y antes de cruzar el puente de las Pias , hacer un cambio de sentido , y después de la entrada del astillero , esta el circuito.

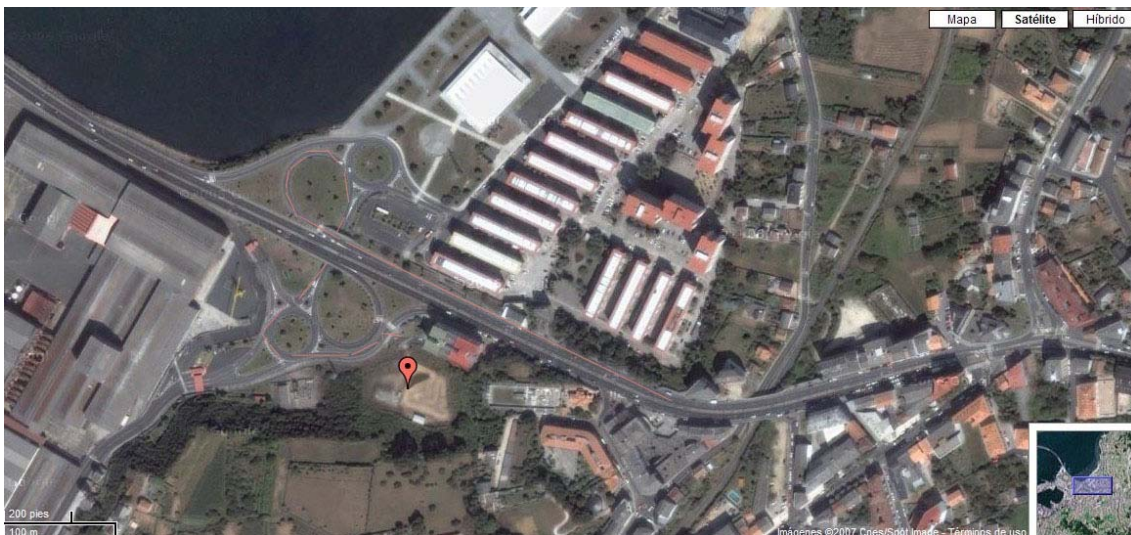

- **Coordenadas GPS**
 - Lat 43° 28' 35.09'' N
 - Long 8° 10' 17.78'' W

Numero de cuenta para los pagos de las preinscripciones :

**CLUB AXIÑA
Caixa Galicia 2091-0224-37-3040005721**

Viernes: Entrenamientos controlados. Cuatro mangas por piloto con el siguiente horario:

	Serie 1	Serie 2	Serie 3	Serie 4	Serie 5	Serie 6	Serie 7	Serie 8	Serie 9
1ª manga	11:00	11:12	11:24	12:36	11:48	12:00	12:12	12:24	12:36
2ª manga	12:48	13:00	13:12	13:24	13:36	13:48	14:00	14:12	14:24
3ª manga	15:00	15:12	15:24	15:36	15:48	16:00	16:12	16:24	16:36
4ª manga	16:48	17:00	17:12	17:24	17:36	17:48	18:00	18:12	18:24

Sábado: Última manga de entrenamientos controlados según la tabla adjunta.

	Serie 1	Serie 2	Serie 3	Serie 4	Serie 5	Serie 6	Serie 7	Serie 8	Serie 9
5ª manga	09:30	09:40	09:50	10:00	10:10	10:20	10:30	10:40	10:50

Celebración de las mangas clasificatorias según la tabla adjunta.

	Serie 1	Serie 2	Serie 3	Serie 4	Serie 5	Serie 6	Serie 7	Serie 8	Serie 9
1ª manga	11:30	11:40	11:50	12:00	12:10	12:20	12:30	12:40	12:50
2ª manga	13:10	13:20	13:30	13:40	13:50	14:00	14:10	14:20	14:30
3ª manga	14:50	15:00	15:10	15:20	15:30	15:40	15:50	16:00	16:10
4ª manga	16:30	16:40	16:50	17:00	17:10	17:20	17:30	17:40	17:50

Domingo: Celebración de las subfinales, final y entrega de premios, según la tabla adjunta.

SubFinal	Pilotos	A	B	Tiempo
1/64	71-90	9:00	9:30	20'
1/32	57-70	10:00	10:30	20'
1/16	43-56	11:00	11:30	20'
1/8	29-42	12:00	12:30	20'
1/4	15-28	13:00	13:30	20'
1/2	1-14	14:00	14:30	20'
+40		15:15		30'
FINAL		16:00		45'
ENTREGA TROFEOS		17:00		

El equipo para la prueba es el siguiente:

-Director de carrera: J. Palenzuela

-Jefe de cronometraje: Jorge Perez

-Inspección técnica: Jose Pardo

-Refree: Fernando Abalo

-Delegado de pilotos: Se elegira en la reunión de pilotos.

-Encargado Accesos parking: Protección Civil

-Jefe de recogecoche: Javier Lopez

-Equipo de recogecoche: 12 personas.

-Equipo de cronometradores: Jorge Perez y Jose Pardo.

-Control de emisoras: Zeltia Lopez.

HOTELES :

- **HUSA HOTEL ODEON *****

Habitacion doble 52€
Habitacion Triple 70 €
Iva 7% no incluido
Desayuno Buffet incluido
Avda Castelao 17
15570 Naron A Coruña
Telf 981372951
Fac 981381357
hotelodeon@husa.es

Justo al lado del Centro Comercial Odeon , a 5 minutos del circuito
Especificar Cpto de España Automodelismo

- **Hesperia Ferrol** ★★★★★

Estrada De Castela, 75 E - 15403 Ferrol

Telefono 981330226

- **Barceló Almirante** ★★★★★

Maria, 2 E - 15402 Ferrol

Telefono 981333073

- **Hotel Rio Do Pozo** ★★★★★

Avda.Gonzalo Navarro, 129 E - 15578 Narón (A Coruña)

Telefono 902430464
